

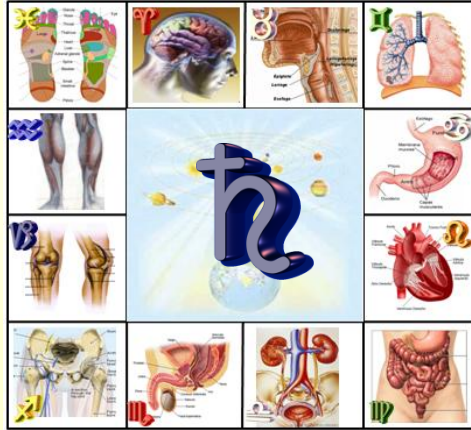

Jyotisa



Seminario Intensivo de Astrología Médica Primer Nivel



- “Nociones preliminares del Jyotish y el Ayurveda”
- “Planetas benéficos y maléficos con relación a la salud”
- “Las casas, los signos, los planetas y las partes del cuerpo”
- “Indicadores de los planetas y las enfermedades”
- “Las cruces; Los humores biológicos según la carta natal”
- “Combinaciones planetarias de buena y mala salud”
- “Periodos de activación de las enfermedades y su desarrollo”
- “Estudio de las diferentes enfermedades del cuerpo usando la carta natal”

Expositor: Ramanuja Das
Inicio: 20 de Junio hasta el 15 de Julio 2011
Días de clases: Lunes, Miércoles y Viernes
Horario: 6 p.m. - 9 p.m.

Informes e Inscripciones
Sociedad Peruana de Medicina Alternativa y Complementaria
SPEMAC

CALLE JUAN BIELOVUCIC 277
(Alt. cdr. 7 de Av. Villaran) SURQUILLO-LIMA-PERÚ
Telefono: (00511) 448-0923 - 6894405
Celular: (00511) 995745900 / 996594913

Email: spemacperu@hotmail.com
spemacporsiempre@gmail.com

Casilla Postal: 3206 - Lima 100

www.astrohindu.com

